Edcouch-Elsa
Proceso de Indetificación

Para el programa para ninos talentosos y dotados

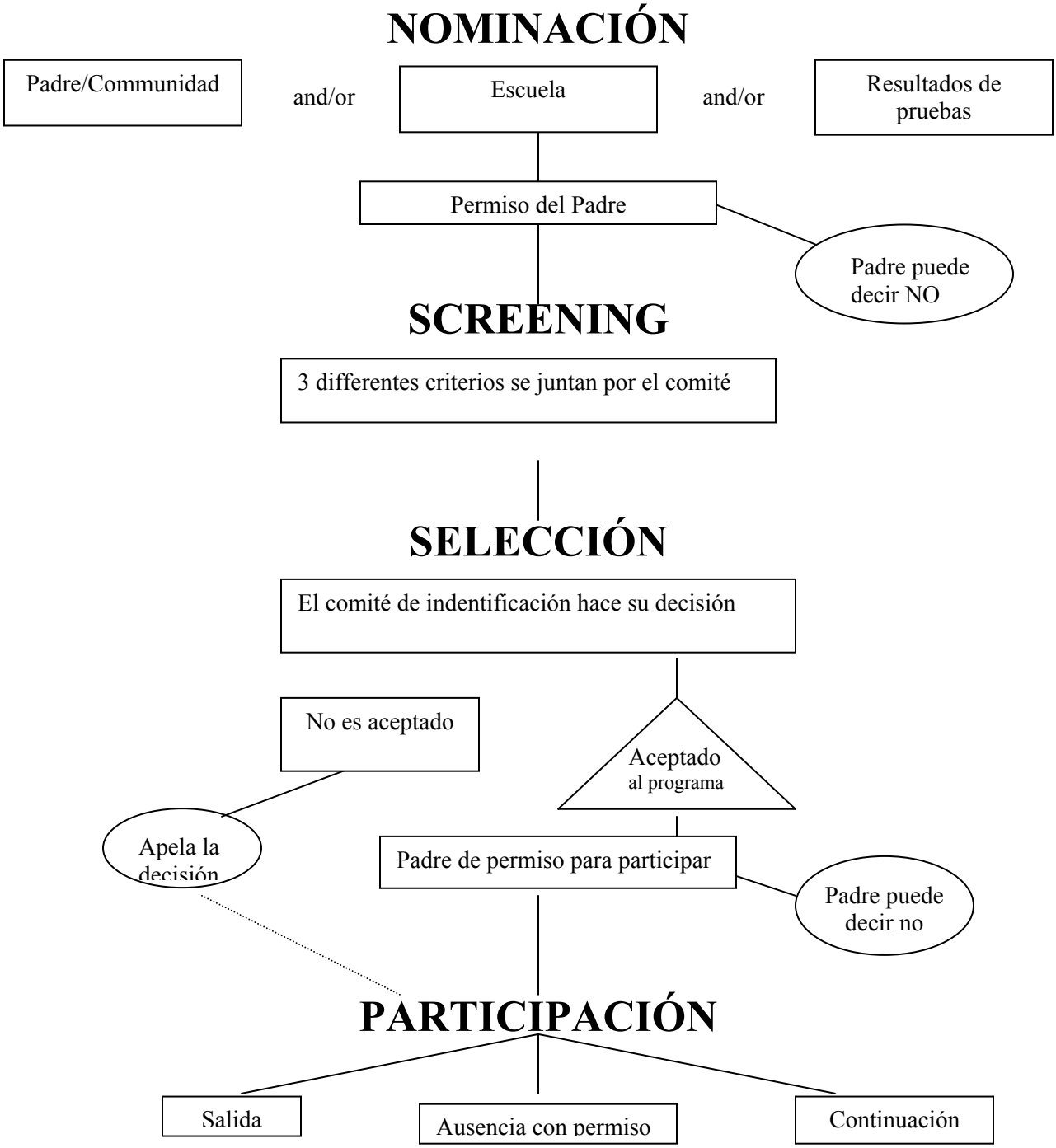

J. Martin, 1989